KONZEPTION UND ABLAUF EINER FILM- ODER VIDEOPRODUKTION

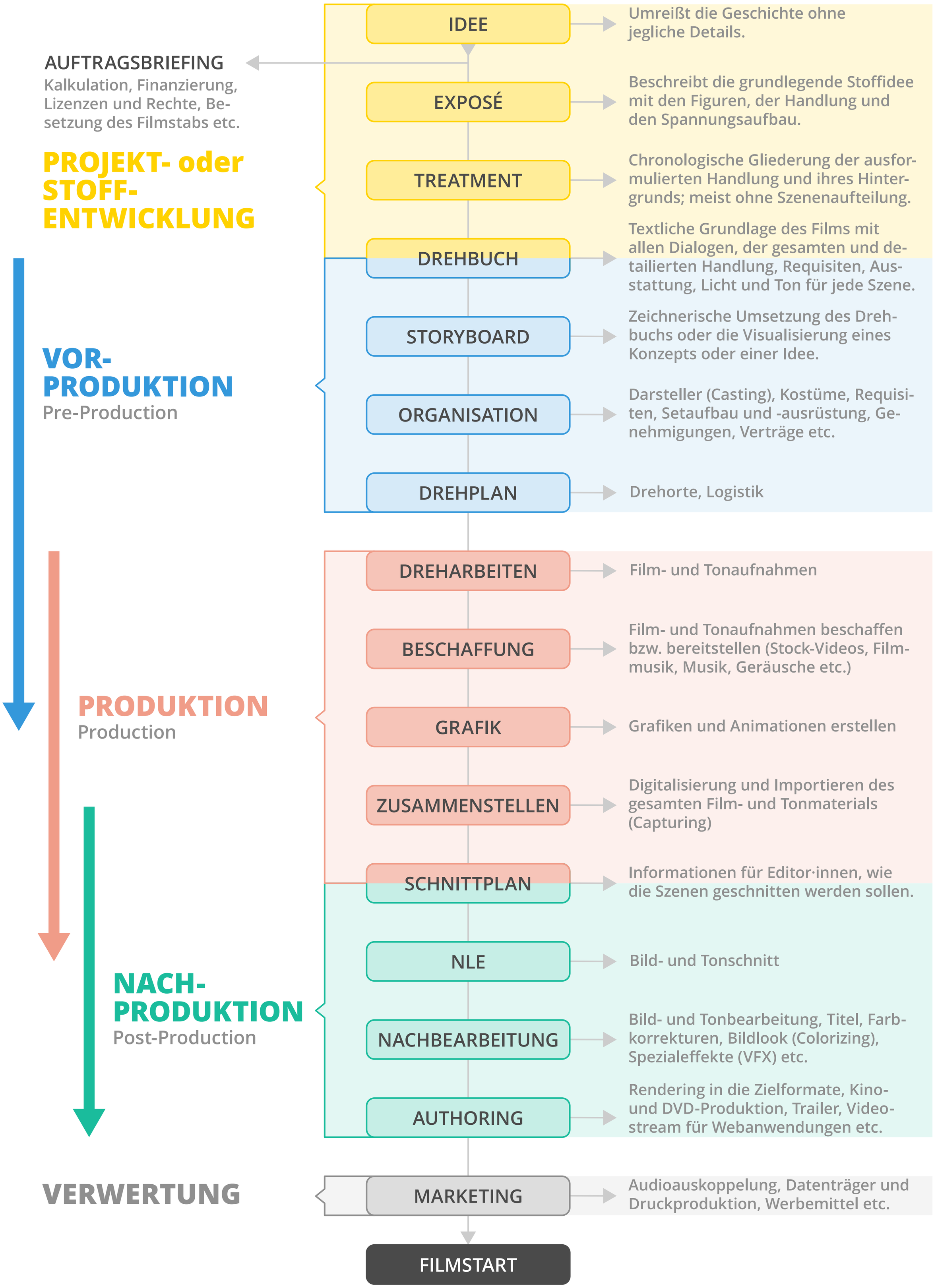

© DASMEDIENLEXIKON.AT